ESCON GMBH

Wir bringen Immobilien in Bewegung

Karl-Kunger-Straße 68

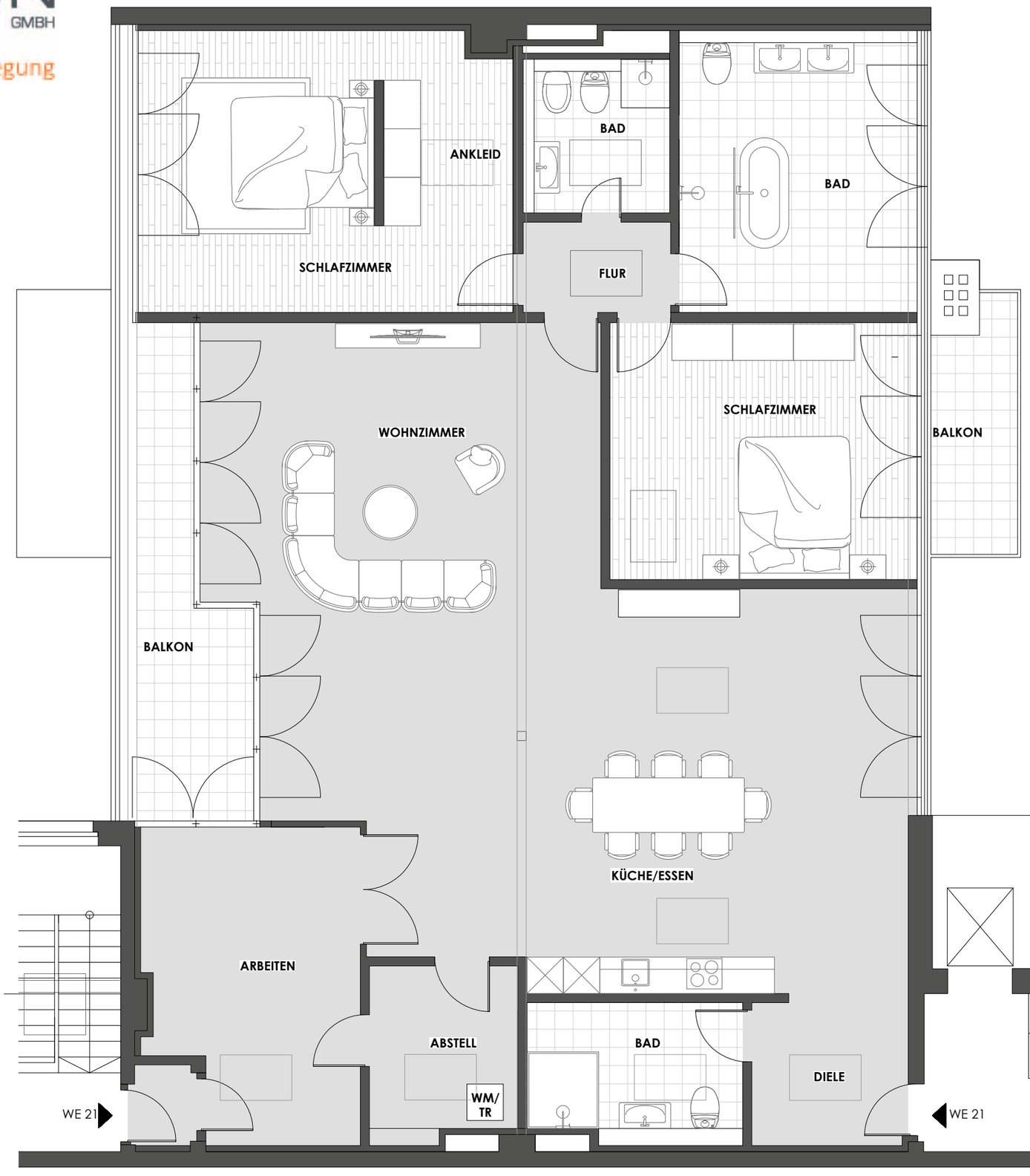

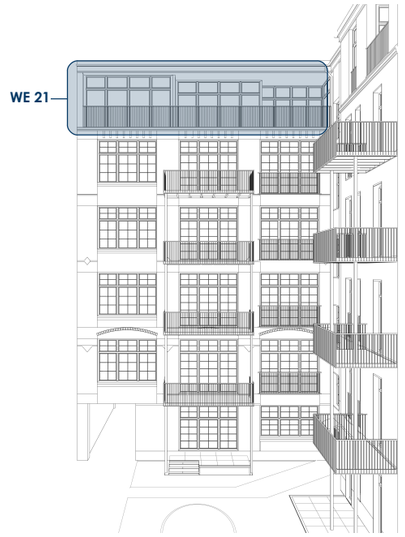

DG
WE 21
Gesamtwohnfläche
217,63 m²

Unverbindlicher Möbelierungsvorschlag